

Département de Vaucluse

COMMUNE D'AVIGNON

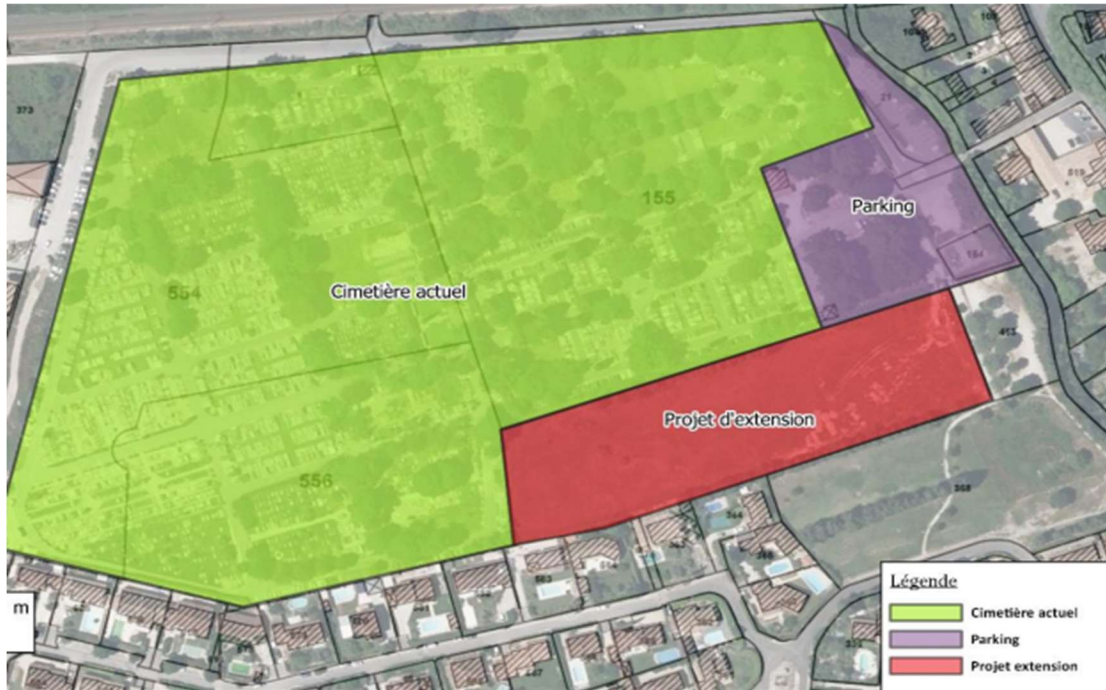

## Enquête publique

RELATIVE A LA DECLARATION DE PROJET POUR L'EXTENSION DU CIMETIERE DE MONTFAVET  
SUR LA COMMUNE D'AVIGNON

09 MAI 2022 – 24 MAI 2022

## CONCLUSIONS ET AVIS DU COMMISSAIRE ENQUETEUR

Yves SCHALDENBRAND  
Commissaire enquêteur

# 1. CONCLUSIONS

## 1. Généralités

La commune d'Avignon dans le cadre de ses compétences en matière de cimetières, et compte tenu de l'arrivée à saturation du cimetière de Montfavet, l'un des trois cimetières d'Avignon, a voté une délibération permettant l'extension dudit cimetière.

Cette extension est prévue sur une parcelle acquise préalablement par la commune et devrait couvrir ses besoins pour au moins cinq années.

En tant que porteur de projet mais également comme maître d'ouvrage, les services techniques ont constitué un dossier d'enquête.

### 1.1 Dossier mis à l'enquête

Le dossier soumis à enquête publique a été élaboré par les Services techniques de la commune d'Avignon, direction des Etudes et Travaux des Aménagements Urbains.

La faisabilité hydrogéologique du projet a fait l'objet d'une étude complète concluant au respect du Plan Local d'Urbanisme et sa compatibilité avec la réglementation en vigueur.

Le dossier complet était disponible sous la forme « papier » en Mairie -annexe de Montfavet, sous forme numérique sur le site Internet de la commune d'Avignon et également consultable via un ordinateur portable au siège de l'enquête.

## 2. Déroulement de l'enquête publique

L'arrêté municipal n° 20220406 du 07 avril 2022 en fixe le cadre et les modalités.

Elle s'est déroulée du 09 au 24 mai 2022.

### 2.1 Affichage

L'affichage réglementaire a bien été effectué quinze jours au moins et durant toute la durée de l'enquête, au siège de l'enquête, en mairie-centre et sur le site du projet.

### 2.2 Annonces légales

Elles ont été publiées dans deux journaux :

- La Provence des 21 avril et 17 mai 2022
- Le Dauphiné libéré des 22 avril et 16 mai 2022

### 2.3 Permanences

Au nombre de trois, elles se sont tenues en mairie-annexe de Montfavet, dans un bureau au rez- de- chaussée, adapté aux PMR :

Lundi 09 mai de 09h00 (heure de l'ouverture de l'enquête) à 12h00  
Mercredi 18 mai de 14h00 à 17h00  
Mardi 24 mai de 14h00 à 17h00 (heure de clôture de l'enquête)

### **3. Observations**

Deux observations portées par quatre riverains ont été remontées au porteur de projet dans le cadre du procès-verbal de synthèse, qui, après analyse, a répondu dans son mémoire en réponse.

#### **Examen de l'intérêt du projet**

- Compte tenu de la saturation actuelle du cimetière de Montfavet, son extension paraît incontournable
- La commune est déjà propriétaire de la parcelle concernée
- Les projections indiquent une couverture des besoins pour cinq ans, au minimum
- Aucune habitation à proximité ne devrait être impactée.
- Le projet est compatible avec l'actuel Plan Local d'Urbanisme de la commune.
- L'étude hydrogéologique est compatible avec la réglementation en vigueur concernant la nappe phréatique.
- La présence de quatre maisons d'habitation à moins de trente-cinq mètres du mur sud de l'extension implique une demande d'autorisation de l'autorité préfectorale.
- Les quatre murs entourant l'extension étant déjà construits, la gêne induite par les travaux de l'extension devrait être très réduite.

## **2. AVIS**

**VU la saturation du cimetière actuel de Montfavet telle que décrite par la commune d'Avignon et le besoin pressant d'augmenter la capacité du cimetière**

**VU l'absence de problématiques locales, la commune étant par ailleurs déjà propriétaire du terrain concerné**

**VU L'absence quasi-totale d'impact environnemental, hors période des travaux**

**VU l'absence d'opposition majeure au projet**

**VU le déroulement de l'enquête publique conforme à la réglementation en vigueur**

**VU l'information complète du public avant et au cours de l'enquête**

**VU les réponses du porteur de projet au procès-verbal de synthèse**

**VU que l'examen objectif de l'intérêt du projet démontre que les avantages l'emportent très largement sur les inconvénients potentiels**

**J'émet un AVIS FAVORABLE**

**A la déclaration de projet pour l'extension du cimetière de Montfavet de la commune d'Avignon.**

A Sarrians, le 3 juin 2022

Le Commissaire enquêteur

A handwritten signature in blue ink, appearing to be 'Yves Schaldenbrand', enclosed in a light blue rectangular box.

Yves SCHALDENBRAND